TECHE UDINE

MANOSCRITTI

FONDO PRINCIPALE

Manoscritto n. **P_MSS_2557_044**

Nel Fondo Principale sono confluiti la maggior parte dei lasciti manoscritti pervenuti alla Biblioteca Civica «Vincenzo Joppi» nel corso del tempo: si tratta perciò di un fondo composito nel quale è possibile trovare manoscritti di argomento liturgico, scientifico, giuridico, botanico e altro.

Collocazione:

Biblioteca Civica "Vincenzo Joppi", Udine
https://www.techeudine.it/fondo-principale
https://www.sbhu.it/

N.° 534.

REDAZIONE
del Giornale
RIVISTA VENETA

Venezia li 2. Decembre 1856.

Chiariss.° Sig.r

Abbiamo ricevuti i suoi bellissimi articoli Bibliog.i sugli Apologhi del Dallo e sulle Voci Friulane: li trattenniamo nella speranza di una prossima riapparizione del nostro giornale. — La Rivista Veneta fa molto calcolo della di Lei collaborazione, cui spera non le mancherà anche in avvenire. — Per i compensi dovutile, abbiamo incaricato il nostro Amministratore il quale ne farà il saldo, nel modo che Ella vedrà più opportuno. —

Aggradisca ecc. ecc.

Per la Redazione
Il Direttore
Filippo D. Filippi

N.° DIC.
I. V. E.

Al Chiarissimo Sig.r Ippolito Nievo.

P. S. Siccome colla nuova pubblicazione si devono stampare i Numeri doppj per compensare gli Associati, così desiderando d'aver copia e bontà di materie, la preghiamo vivamente a volerci inviare degli altri lavori, massime Bibliografici e d'opere nuove. —

BCU 2557

REDAZIONE RIVISTA VENETA

ms 2557/44

UDINE
4. DIC.

Chiarissimo Sig.r Ippolito Nievo.

Udine

N.° 534.

REDAZIONE
del Giornale
RIVISTA VENETA

Venezia li 2. Decembre 1856.

Chiariss.° Sig.r

Abbiamo ricevuti i suoi bellissimi articoli Bibliog.i sugli Apologhi del Dollo e sulle Voci Friulane: li tratteniamo nella speranza di una prossima riapparizione del nostro giornale. — La Rivista Veneta fa molto calcolo della di Lei collaborazione, ed spera non le mancherà anche in avvenire. — Per i compensi dovutile, abbiamo incaricato il nostro Amministratore il quale ne farà il saldo, nel modo ch'Ella vedrà più opportuno. —

Aggradisca ecc. ecc.

Per la Redazione
Il Direttore
Filippo D. Filippi

N. DIC.

Al Chiarissimo Sig.r Ippolito Nievo.
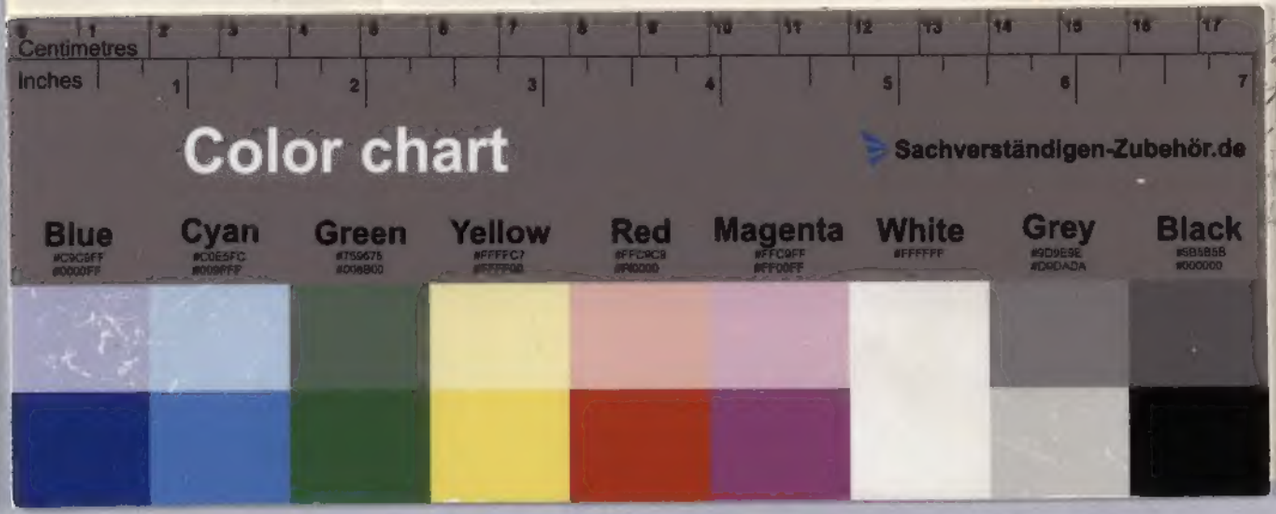
publicazione
gi per compensare
er copia e bonta-
ente a volerci
e Bibliografici